

Planning Janvier / Février 2026

07/01 et 14/01

**Fabrication d'une planète
de glace**

La pêche aux icebergs

La faune d'hiver

21/01 et 28/01

Une tempête de neige !

La flore d'hiver

Fabrication de neige

04/02 et 11/02

Observation du Soleil

Fendre la banquise

Grand jeu

**Et bien sûr, on fait aussi des
jeux sportifs, du potager, des
activités manuelles...**



ALSH " Les Explorateurs en Herbe" Tél: 06 73 92 97 71 cecile.grecco@planete-sciences.org

***Planning susceptible d'être modifié**





05/11 et 12/11

**Traces et indices de
présences**

**Fresque des animaux
de la forêt**

**Installation de caméras
nocturnes**



19/11 et 26/11

**Fabrication et installation de
nichoirs**

**Observation des caméras
nocturnes**

Jeux sportifs



03/12 et 10/12

**Observation et Blind test
des animaux nocturnes**

**Fabrication de cartes
de fin d'année**

Finition de la fresque



17/12

**Grand jeux
autour de la faune
sauvage de la forêt**

Fabrication de neige

Planning Novembre / Décembre 2025



ALSH " Les Explorateurs en Herbe"

Tél: 06 73 92 97 71

cecile.grecco@planete-sciences.org





20/10

**Jeux de
connaissances**

**Bingo nature
&
préparation des
feuilles magiques**



21/10

Sortie Roquevignon

**Expérience des
monstres explosifs**



22/10

**Experience en
bulles des magiciens**



**Parcours des
apprentis sorcier**



23/10

Concours de potion

**Observation des
feuilles magiques**

Film



24/10

**Qui à volé la
potion magique ?**

**Le bal des
savants
fous**



1ere Semaine de la Toussaint



27/10

Jeux de
connaissances

Potager

Déco en papier
maché

28/10

Atelier de papier

Concours d'histoire
magique

Expériences de mousse
explosive

29/10

Parcours sportif des
apprentis sorciers

Concours de
potions magique

Expériences de mousse
explosive

30/10

Expérience du lait
enchanté

Fabrication de son
personnage
magique

Film

31/10

Cache Cache
géant des Hobbits

Goûter et Bal
endiablés

2eme Semaine de la Toussaint



ALSH " Les Explorateurs en Herbe"

Tél: 06 73 92 97 71

cecile.grecco@planete-sciences.org



03 et 10 /09

**Jeux de connaissances
Potager**

**Fabrication :
moulin à vent et
cerf-volant**

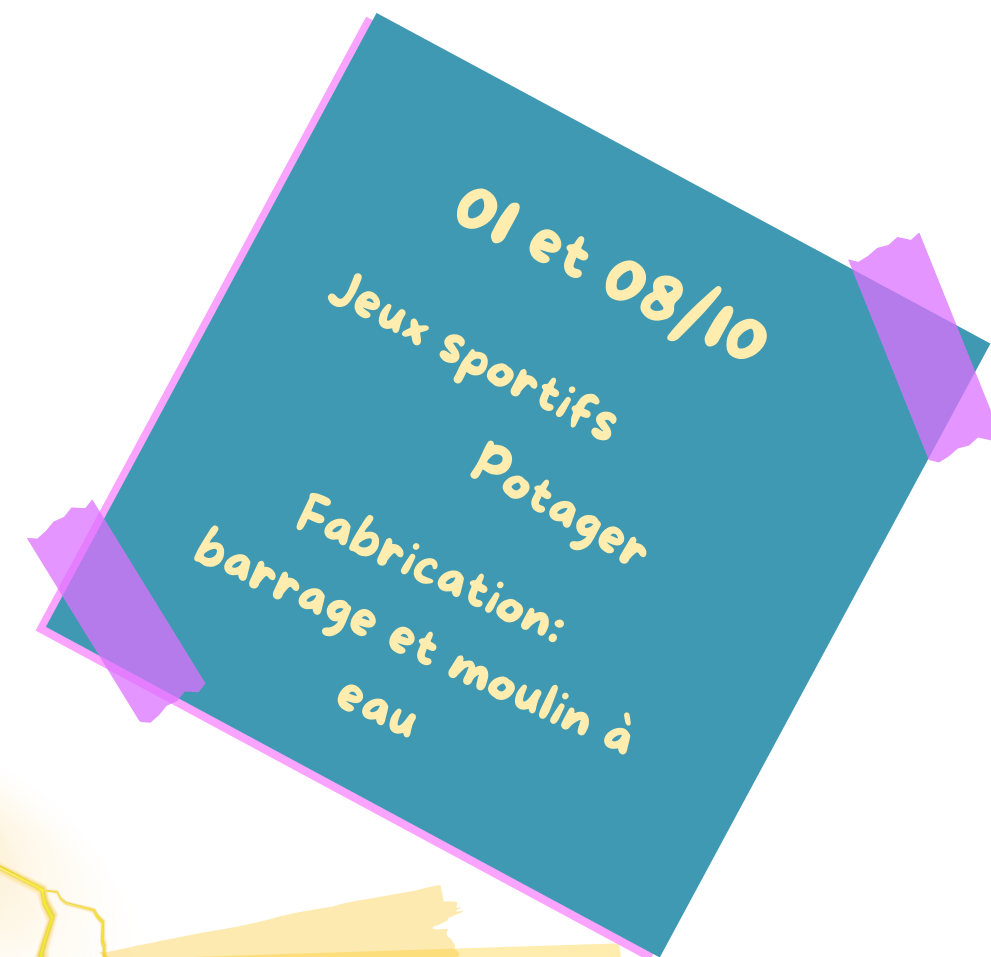

01 et 08/10

Jeux sportifs

Potager

**Fabrication:
barrage et moulin à
eau**

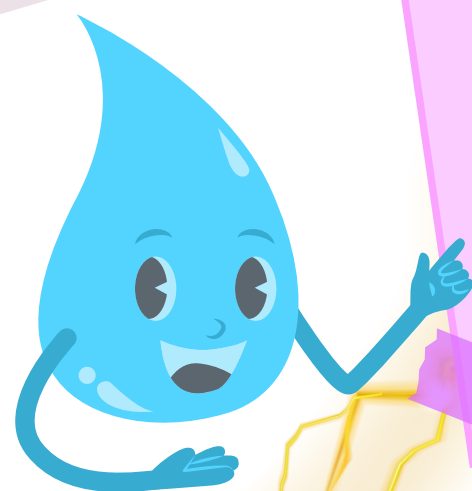

17 et 24 /09

Jeux sportifs

Potager

**Jeux de construction
solaire**

15/10

**Potager
Grand jeu autour
de nos énergies :
Jeux sportifs
Quizz**



Planning Septembre / Octobre 2025



ALSH " Les Explorateurs en Herbe"

Tél: 06 73 92 97 71

cecile.grecco@planete-sciences.org